Rénovation complète

ARCHITECTURE & CO.
AVENUE GUSTAVE EIFFEL
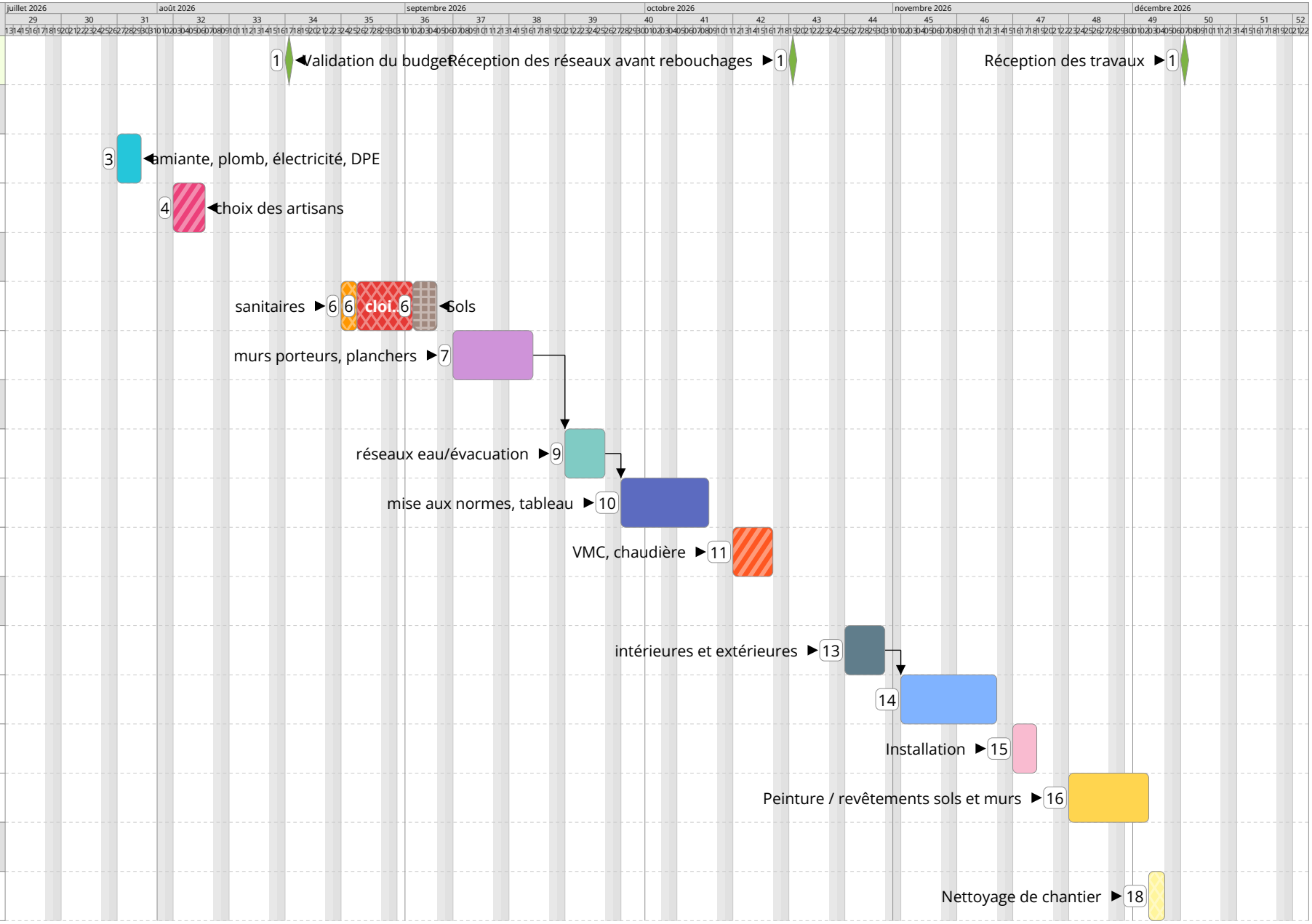
1	**Projet**	
2	**Préparati...**	**7 j**
3	Diagnosti...	3 j
4	Devis	4 j
5	**Gros**	**18 j**
6	Démolition	10 j
7	Reprise	8 j
8	**Second**	**19 j**
9	Plomberie	5 j
10	Électricité	9 j
11	Chauffage	5 j
12	**Finitions**	**26 j**
13	Menuiser...	5 j
14	Isolation /	10 j
15	Cuisine et	3 j
16	revêteme...	8 j
17	**Livraison**	**2 j**
18	Nettoyage	2 j